# 3 BONNES RAISONS

# D'OPTER POUR UNE MICROCHIRURGIE

EDTM



# Un inlay-core à clavette qui va rendre la dépose fastidieuse et le pronostic biomécanique de la dent incertain

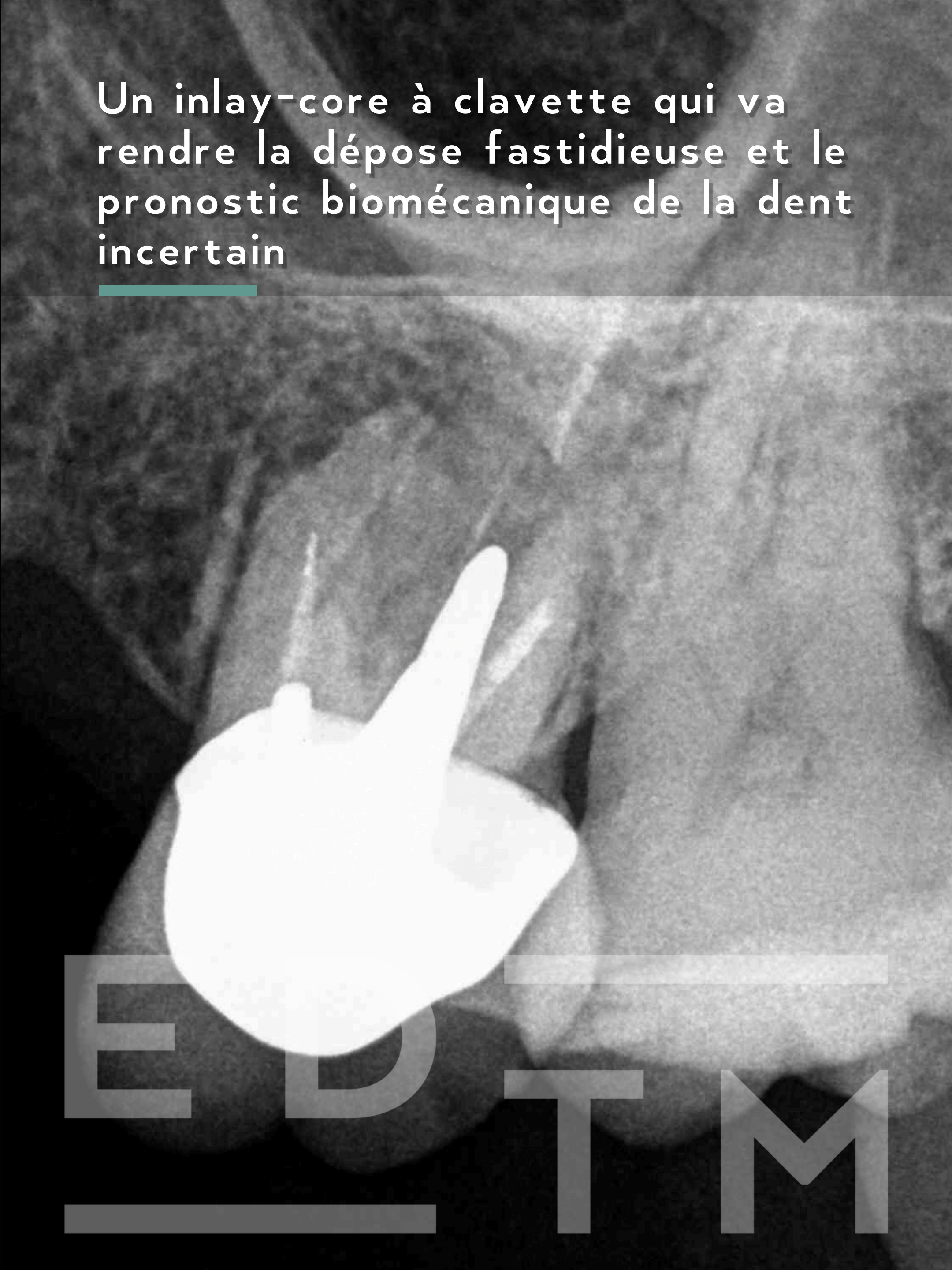



# Un instrument cassé dans la racine MV




3

# Une absence de lésion sur la racine palatine



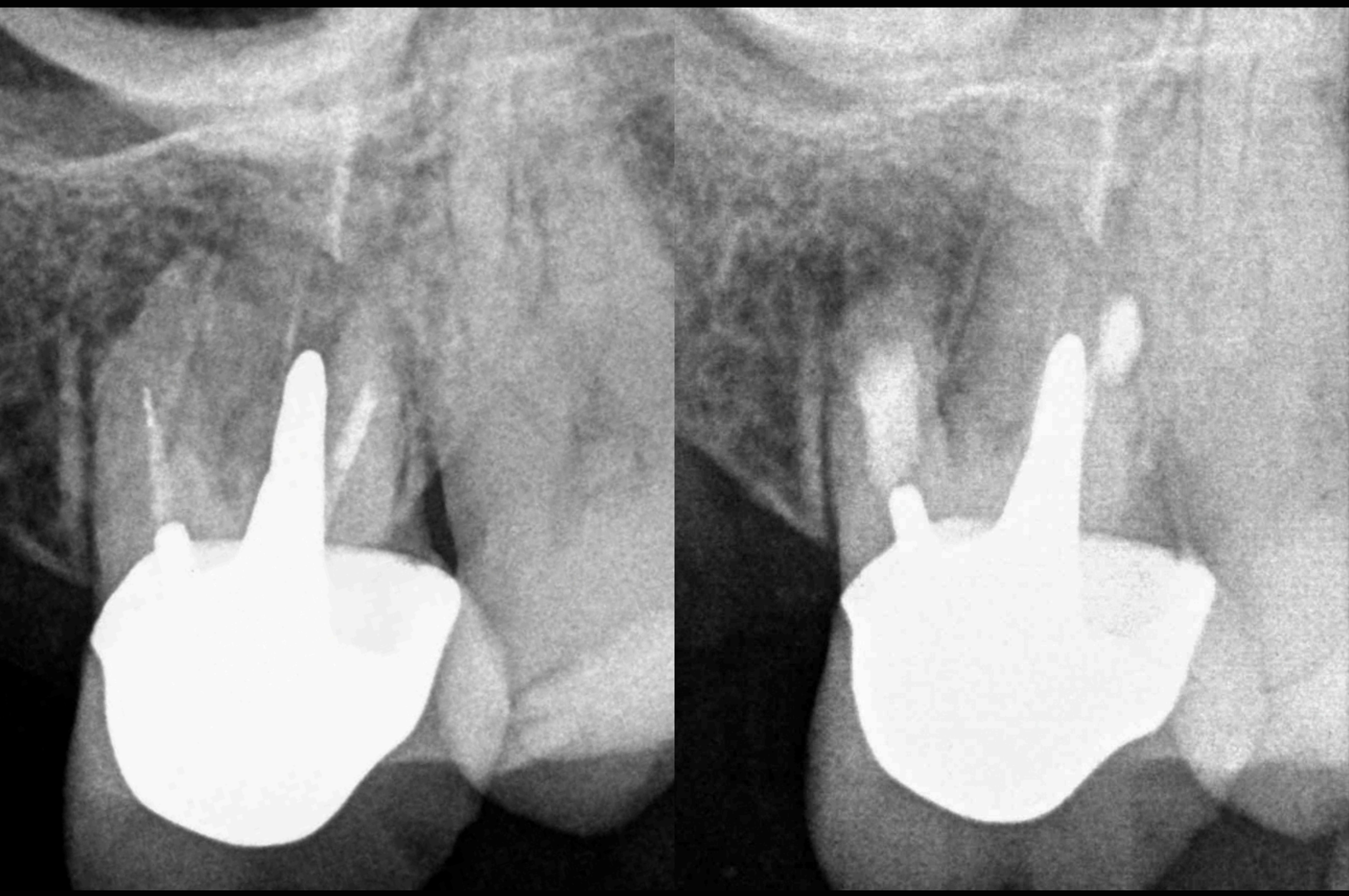

EDTM

endodontie.paris